



Neue Funktionen Version 3.0.0

(geplantes Release Datum: 10.05.2004)

Die Highlights der Version 3.0.0 im Überblick

- Mehr Informationen durch **Aufgaben und Notizen**
- Flexiblere Stundensätze dank **Funktionsstufen**
- **Flexiblere Fakturierung**
- Projekte dank **Projektvorlagen** noch schneller erstellen
- **Schnellerer Zugriff** auf die Daten
- Einfachere Verwaltung durch **Berechtigungsgruppen**
- Verwaltung der Favoriten
- Zeiterfassung über Projektnummer
- Verbessertes Mahnwesen
- Erweiterte Adressverwaltung
- Vorgabe des Ertragskontos im Projekt
- Definition der Bezeichnung Projekt bzw. Mandat
- Einfache Sicherung und Wiederherstellung der Datenbank
- Optimierung der Geschwindigkeit
- Und viele weitere Neuerungen

Die Neuerungen der Version 3.0.0 im Detail

Aufgaben und Notizen

Beschreibung: Es besteht neu die Möglichkeit Aufgaben innerhalb von **timesafe** zu erfassen und zu verwalten. Die Verknüpfung mit Mitarbeitern, Projekten und Kontakten ist möglich.

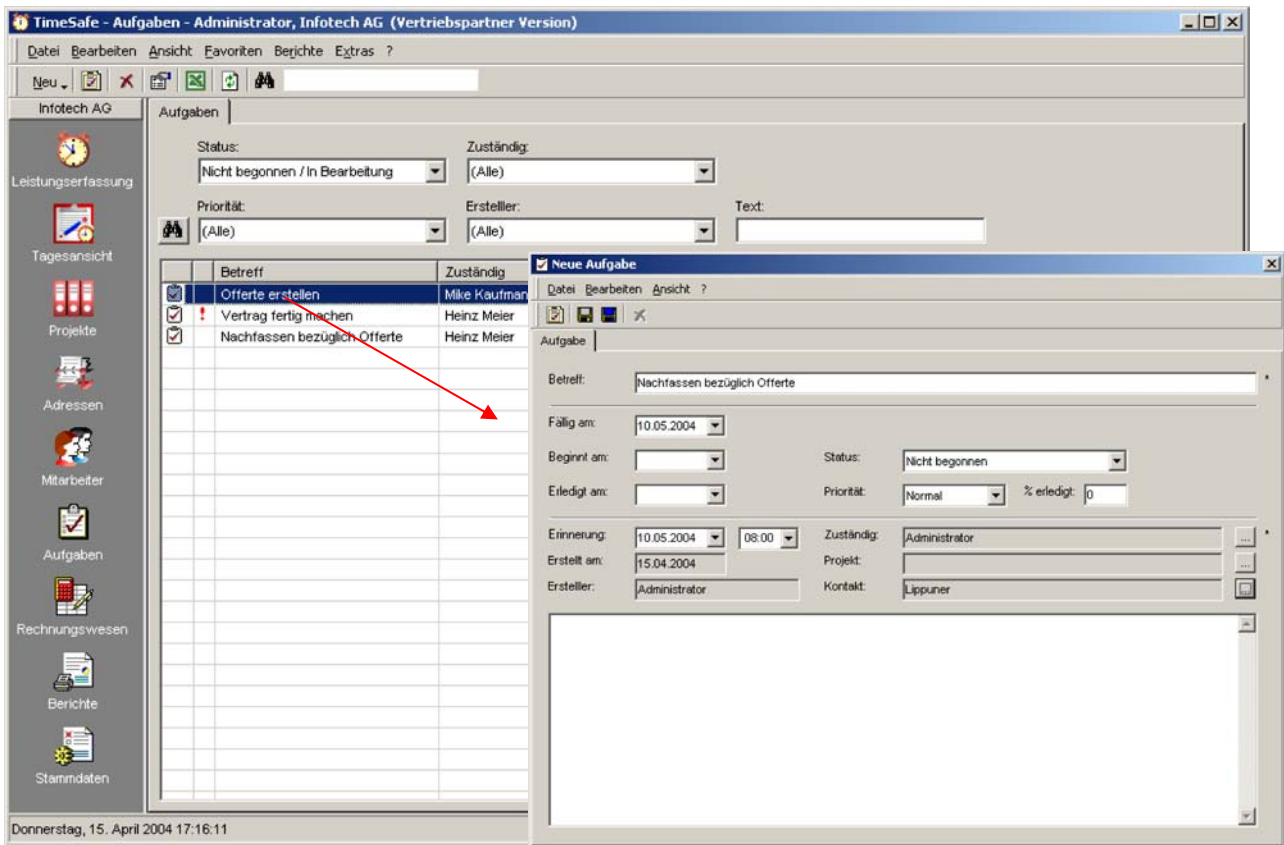

Aufgabenübersicht und Aufgabedetail

Ihr Nutzen: Dank der Möglichkeit Aufgaben zu erfassen, werden keine Arbeiten mehr vergessen. Die Verknüpfung mit Mitarbeitern, Projekten und Kontakten bietet Ihnen eine zusätzliche individuelle Informationsquelle. So haben Sie z.B. jederzeit im Blick welche Aufgaben bei einem Projekt noch offen sind, bzw. was noch zu erledigen ist.

Funktionsstufen

Beschreibung: Neu kann zusätzlich zu den bekannten Möglichkeiten der Stundensatz (Tarifstufe) abhängig von der Funktionsstufe eines Mitarbeiters definiert werden.

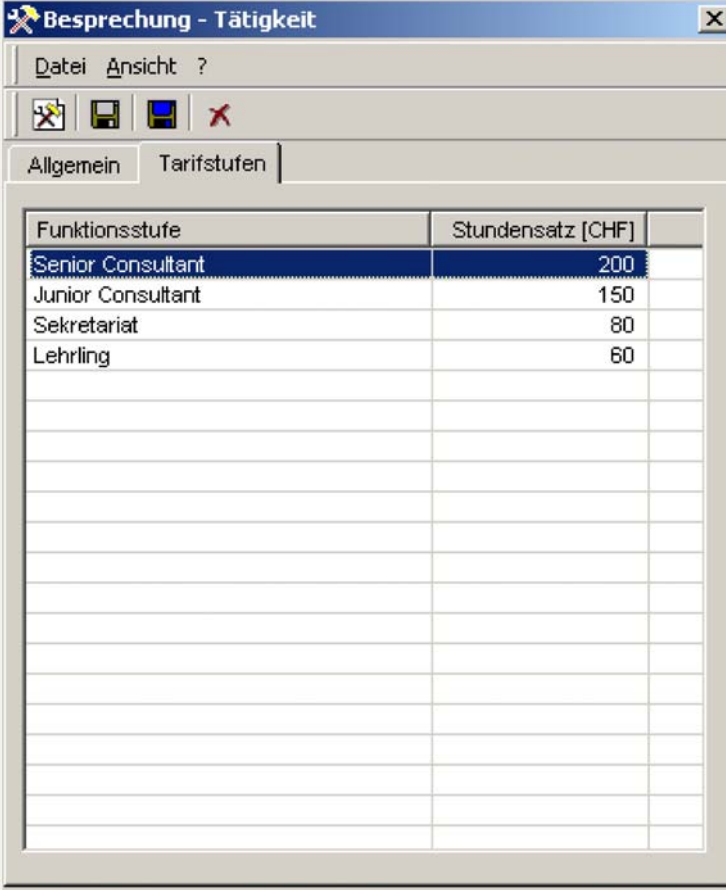

The screenshot shows a software dialog box titled "Besprechung - Tätigkeit". It has a menu bar with "Datei", "Ansicht", and "?". Below the menu bar is a toolbar with icons for opening, saving, printing, and closing. The dialog has two tabs: "Allgemein" and "Tarifstufen". The "Tarifstufen" tab is active, displaying a table with two columns: "Funktionsstufe" and "Stundensatz [CHF]".

Funktionsstufe	Stundensatz [CHF]
Senior Consultant	200
Junior Consultant	150
Sekretariat	80
Lehrling	60

Tätigkeitsdetail zur Definition von Tarifstufen nach Funktionsstufen

Ihr Nutzen: Damit erhalten Sie eine zusätzliche Flexibilität in der Stundensatzlogik womit sämtliche möglichen Varianten mit **timesafe** abgedeckt sind.

Flexiblere Fakturierung

Beschreibung:

Die Fakturierung kann neu mit individuellen Berichten ergänzt werden. Dadurch können wir praktisch jeden Wunsch bezüglich dem Ausweisen der Leistungen erfüllen. Zusätzlich lassen sich Rechnungsdefinitionen erstellen (Definition wie die Leistungen ausgewiesen werden) und Projekten zuweisen. Auch die Definition und Zuweisung von Druckern und Schächten lässt sich damit realisieren.

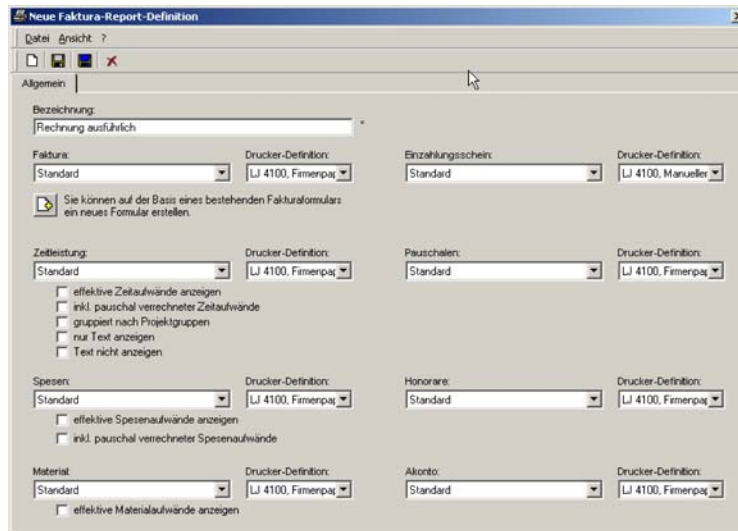

Mit der Faktura-Report-Definition lassen sich die Rechnungen parametrieren

Ihr Nutzen:

Bereits im Standardumfang von **timesafe** sind viele gängige Formen der Fakturierung abgedeckt. Doch die individuellen Wünsche und Ansprüche an die Fakturierung sind sehr umfangreich. Darum ist es nun möglich, kundenspezifische Reports ins Rechnungsmodul zu integrieren und so praktisch jeden Wunsch zu erfüllen. Zudem können Sie vorgängig definieren, auf welchen Druckern und Schächten welche Dokumente ausgedruckt werden sollen und können so den Rechnungslauf vereinfachen.

Projektvorlagen

Beschreibung:

Neue Projekte können auf Basis von Projektvorlagen erstellt werden.

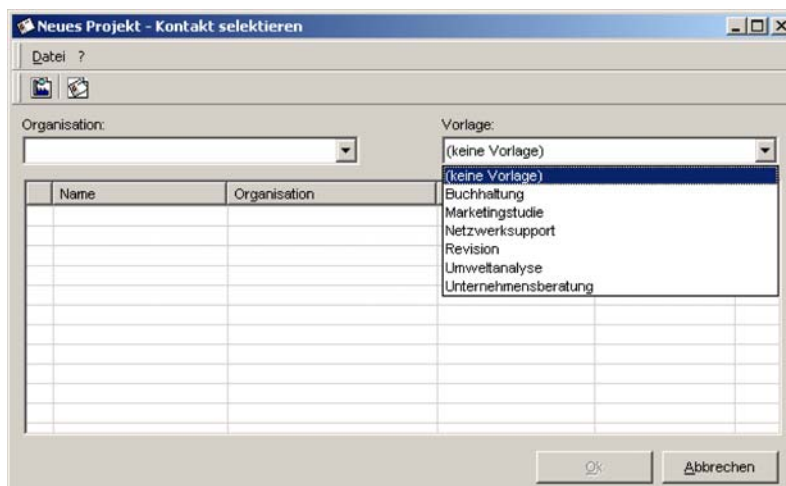

Neue Projekte lassen sich mit Projektvorlagen sehr schnell erstellen

Ihr Nutzen:

Das Erstellen von neuen Projekten wird dadurch erheblich vereinfacht und beschleunigt. Gleichzeitig wird die einheitliche Struktur der Projekte verbessert. Zudem kann ein neuer Kunde während der Projekteröffnung erfasst werden, was eine zusätzliche Vereinfachung bedeutet.

Schnellerer Zugriff auf die Daten

Beschreibung:

Die Verknüpfung der Daten wurde weiter in die Programmbedienung integriert, dadurch kann sehr schnell auf die entsprechenden Daten zugegriffen werden.

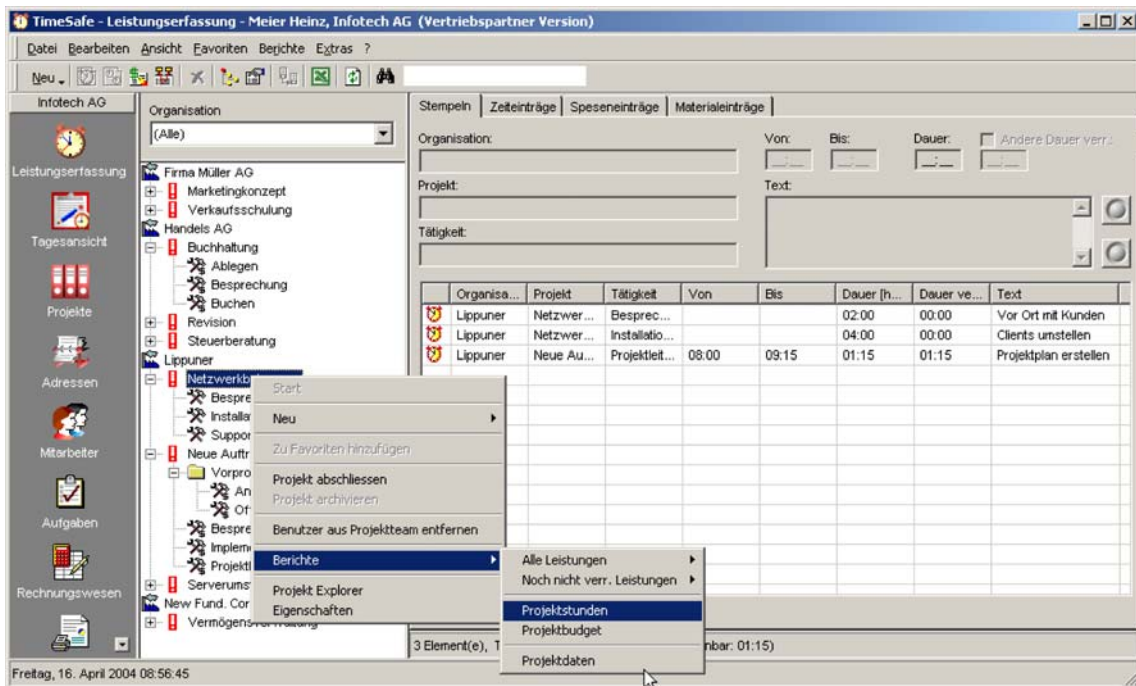

Projektberichte stehen z.B. direkt aus der Leistungserfassung zur Verfügung

Ihr Nutzen:

Das Arbeiten mit den Daten wird dadurch nochmals vereinfacht und beschleunigt. Greifen Sie per Mausklick über den Kunden auf die Kontakte und/oder die Projekte zu. Oder drucken Sie direkt aus dem Projekt alle wichtigen Daten aus. Das sind nur zwei von etlichen Optimierungen.

Berechtigungsgruppen

Beschreibung: Die Berechtigung kann neu über Berechtigungsgruppen gesteuert werden.

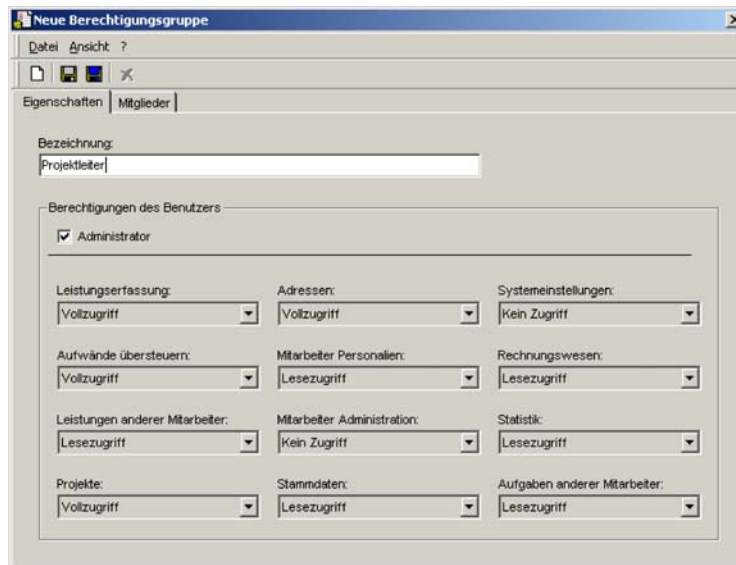

Definition einer Berechtigungsgruppe

Ihr Nutzen: Die Verwaltung der Mitarbeiterberechtigungen wird dadurch vor allem bei grösseren Unternehmen erheblich vereinfacht.

Verwaltung der Favoriten

Beschreibung: Die Favoriten können neu ähnlich dem Internet-Explorer verwaltet werden. Dadurch können Sie die Reihenfolge und Bezeichnung der Punkte selber bestimmen. Zudem stehen die Favoriten neu auch im Webclient zur Verfügung.

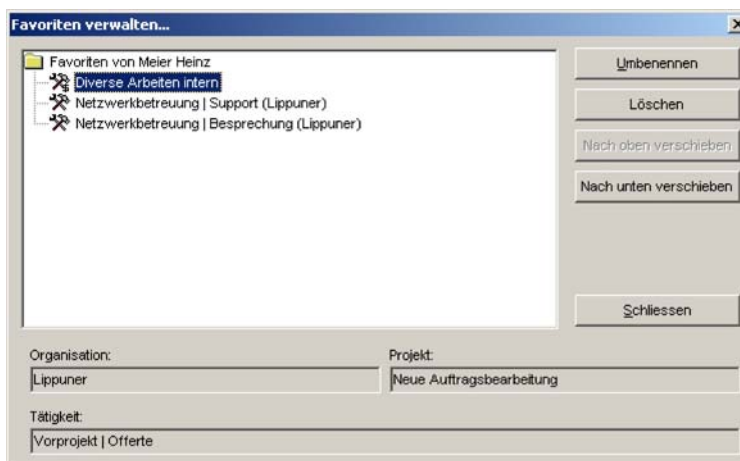

Favoriten Verwaltung

Ihr Nutzen: Dadurch wird der Zugriff auf Ihre wichtigsten Tätigkeiten noch einfacher und noch schneller.

Zeiterfassung über Projektnummer

Beschreibung:

In der Tagesansicht ist es neu möglich, über die Projektnummer das Projekt zu selektieren. Diese Möglichkeit wurde auf vielfachen Kundenwunsch implementiert und steht auch im Webclient zur Verfügung.

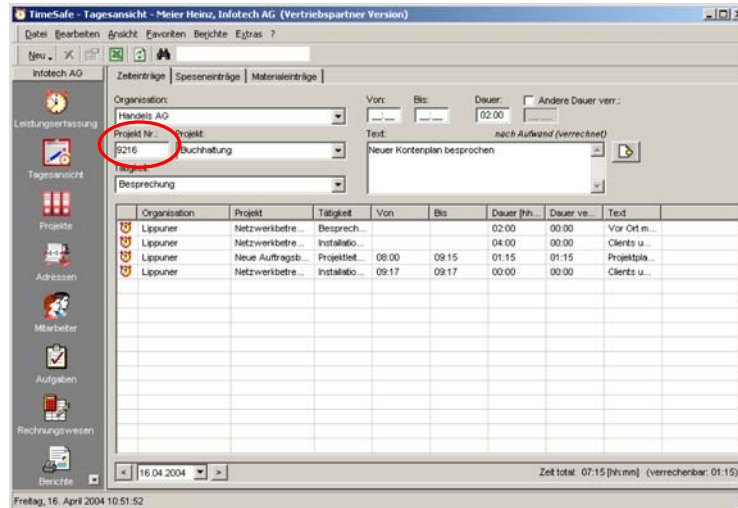

Mit der Projektnummer noch schneller Leistungen erfassen

Ihr Nutzen:

Das Rapportieren in der Tagesansicht kann mit Hilfe der Projektnummer noch schneller erledigt werden.

Mahnwesen

Beschreibung:

Das Mahnwesen wurde durch einige nützliche Funktionen erweitert.

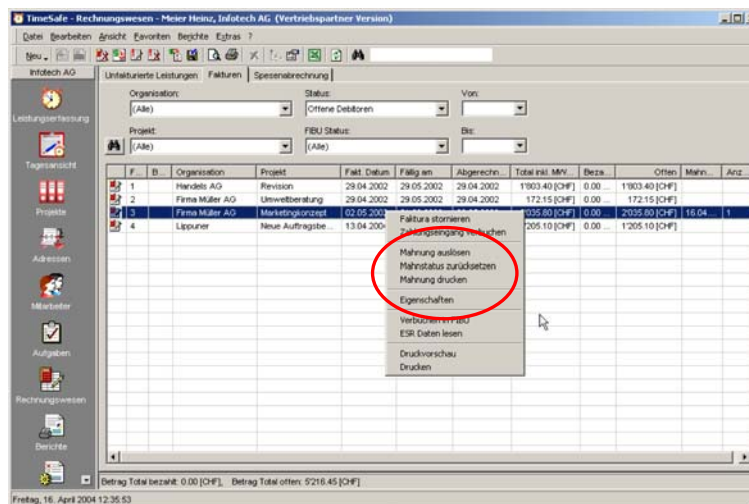

Neue Funktionen im Mahnwesen

Ihr Nutzen:

Dank der neuen Funktionen können Sie **timesafe** als vollwertige Debitorenbuchhaltung inklusive Mahnwesen einsetzen. Dadurch können Sie auf diese Funktionen in der Buchhaltung verzichten und wesentliche Einsparungen erzielen.

Adressverwaltung

Beschreibung:

Die Adressverwaltung hat erneut eine Reihe von Verbesserungen erfahren. Die zentralen Daten der Firma wurden erweitert und können für die Kontakte übernommen werden.

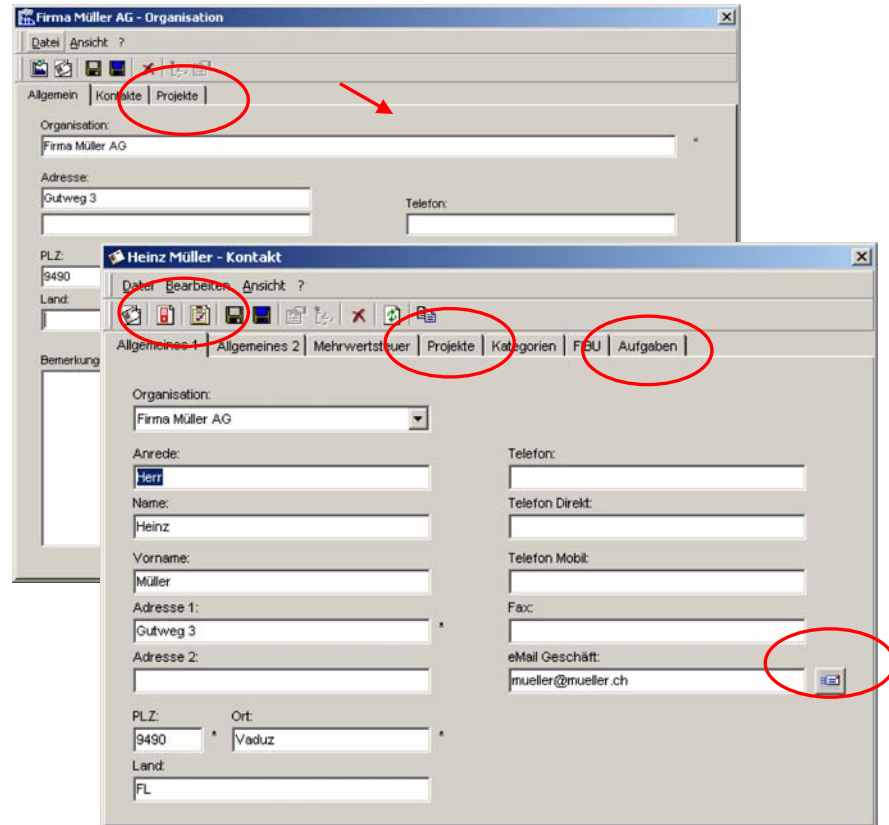

Die Adressverwaltung mit einigen der Verbesserungen

Ihr Nutzen:

Die Adressverwaltung wird von vielen unseren Kunden als zentrales Adresssystem benutzt. Dank den neusten Erweiterungen können Sie noch einfacher mit Ihren Adressen arbeiten. Zudem erlaubt die offene Systemarchitektur über den MS SQL-Server den Abgleich mit anderen Systemen.

Vorgabe des Ertragskontos im Projekt

Beschreibung: Neu kann wahlweise das Ertragskonto auf Projektebene definiert werden.

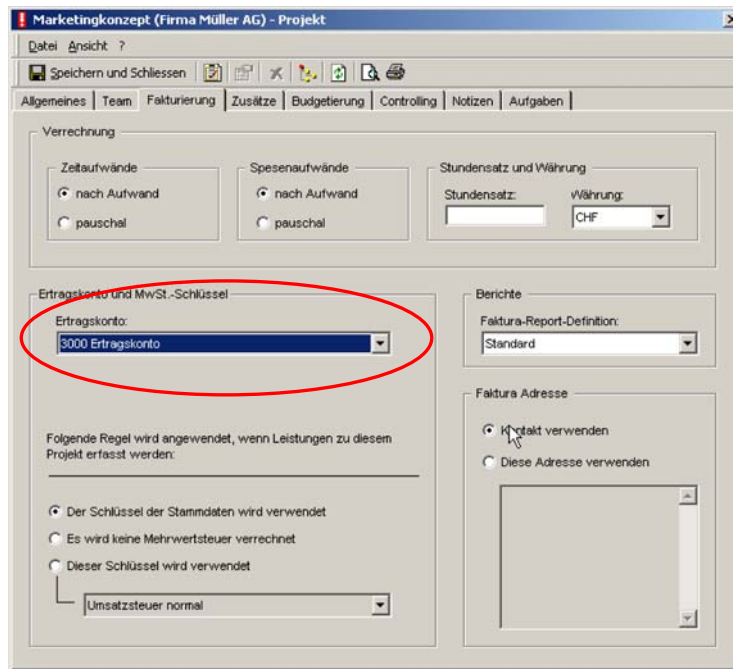

Definition des Ertragskontos im Projekt

Ihr Nutzen: Dadurch wird eine flexiblere Steuerung der Erträge für die Verbuchung in der FIBU erreicht.

Definition der Bezeichnung Projekt bzw. Mandat

Beschreibung: Die Bezeichnung ‚Projekt‘ bzw. ‚Mandat‘ kann durch die Wahl einer zusätzlichen Sprache gesteuert werden.

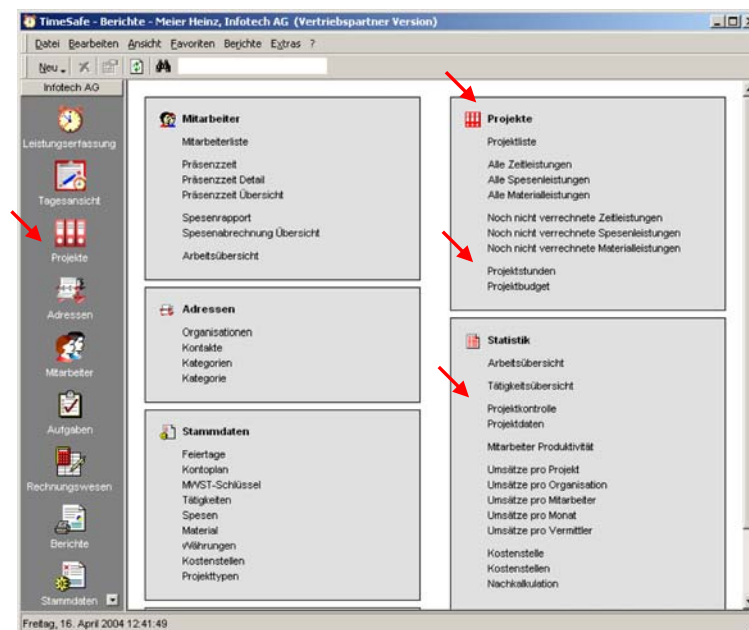

Einstellung ‚Projekt‘

Ihr Nutzen:

Die Bezeichnungen können Ihrer Branche entsprechend gewählt werden und sind wesentlich besser lesbar. Dadurch werden die unschönen Bezeichnungen ‚Projekt-/Mandat-...‘ verhindert.

Sicherung und Wiederherstellung der Datenbank

Beschreibung:

Die Sicherung und Wiederherstellung der Datenbank ist einfach aus der Anwendung heraus möglich (vorausgesetzt Sie sind Administrator).

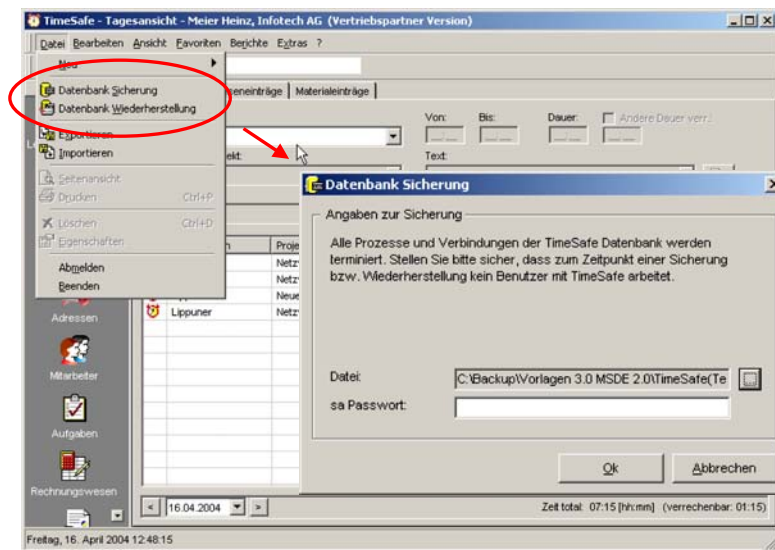

Sicherung der Datenbank

Ihr Nutzen:

Einfaches Handling der Datenbank.

Optimierung der Geschwindigkeit

Beschreibung:

In verschiedenen Bereichen wurden zum Teil erhebliche Geschwindigkeitsverbesserungen erreicht. Die Auflistung der unfakturierten Leistungen wurde beispielsweise bis zu achtmal schneller.

Ihr Nutzen:

Der Arbeit erfolgt noch effizienter und schneller als bis anhin.

Weitere Neuerungen

- Berichte** Verschiedene Berichte wurden aufgrund von Kundenwünschen überarbeitet und bieten dadurch noch mehr Informationen.
- Suchfunktion:** Die Suche wurde optimiert. Wenn das Resultat eindeutig ist, wird sofort der entspr. Datensatz angezeigt. Zudem ist es neu auch möglich, nach Projektnummern zu suchen.
- Projekte:** Neu kann auch von den Projekteigenschaften zum Projekte Explorer gewechselt werden und umgekehrt. Dadurch wird das Handling der Projekte noch komfortabler.
- Mitarbeiterfilter:** Der Mitarbeiterfilter wurde so angepasst, dass standardmässig nur noch die aktiven Mitarbeiter angezeigt werden. Dadurch wird die Übersicht erhöht.
- Andere Dauer verr.:** Wird das Feld ‚andere Dauer verrechnen‘ selektiert, schlägt **timesafe** automatisch die gearbeitete Zeit vor. Dadurch wird ein manuelles Rechnen vermieden.
- Fakturavorschlag:** Es ist neu möglich, Leistungen direkt innerhalb des Fakturavorschlags umzubuchen. Dadurch ist es nicht mehr nötig, für die Umbuchung während der Fakturierung das Rechnungswesen zu verlassen.
- Stempelmodus:** Im Stempelmodus kann neu auch der Eintrag ‚Bis‘ manuell eingegeben werden. Zudem wurde die Anordnung der Felder vereinheitlicht und das Textfeld vergrössert.
- Akontoeinträge:** Akontoeinträge können neu sowohl brutto als auch netto erfolgen.
- Projektteam:** Das Hinzufügen oder Entfernen zu einem Projektteam kann neu direkt über das Kontextmenu zu einem Projekt erfolgen. Der Einstieg in die Projekteigenschaften erübrigt sich damit.
- Spesenabrechnung:** Speseneinträge, die als ‚intern abgerechnet‘ gekennzeichnet sind, können zurückgesetzt werden auf ‚nicht abgerechnet‘.
- Projekt Explorer:** Zu den Tätigkeiten in der Liste innerhalb des Projekt Explorers werden neu das Konto, der MWST.-Schlüssel und die Summe der bisher erfassten Zeitleistungen angezeigt.

- Belegnummer:** Die Belegnummer einer Faktura kann editiert werden. Somit ist es möglich, manuell in SESAM verbuchte Fakturen in **timesafe** als verbucht zu kennzeichnen.
- Darstellung:** Die Darstellungen der Dialoge mit Listen werden gespeichert und bleiben damit erhalten.
- Support Menu:** Neues Menu über das auf die Homepage und den E-Mail Support zugegriffen werden kann.
- Abteilungen:** Es ist neu möglich Abteilungen in den Stammdaten zu erfassen. Ein Mitarbeiter kann Mitglied in einer Abteilung sein. Es wird möglich durch Individualreports neue kundenspezifische Auswertungen über Abteilungen zu erhalten.
- Kontonummern:** Die Kontonummern können nun auch alphanumerisch sein. Somit ist es möglich Konti von SESAM zu verwenden, die einen Punkt in der Bezeichnung haben.
- Druckerschächte:** In der Fakturierung können neu die Druckerschächte zu den Belegen vordefiniert werden. Dadurch wird eine Fakturierung noch weiter automatisiert.

Und etliche weitere Verbesserungen und Optimierungen...