

TimeSafe Zeiterfassung

Version 2025.4

(V25.4, Januar 2026)

Die TimeSafe Produkte werden von über 900 Unternehmen auf rund 24'000 Arbeitsplätzen erfolgreich eingesetzt. Um die Leistungsfähigkeit weiter zu erhöhen und an die aktuellen Anforderungen anzupassen, werden die Systeme stetig weiterentwickelt.

Alle Kunden mit einem Service-Pack oder einem Software-Pack profitieren kostenlos von diesen Neuerungen!

Beeinflussen Sie die Entwicklung der TimeSafe Zeiterfassung mit Ihrem wertvollen Feedback. Zahlreiche neue Funktionen basieren auf einer Idee, einer Anforderung oder einem Wunsch eines TimeSafe Kunden.

Inhalt

Weiterentwicklung Web-Client.....	2
Verbesserungen in der Benutzeroberfläche.....	2
System im Web-Client	3
Protokoll / Terminals / Daten löschen	3
Einstellungen.....	3
Weitere Neuerungen.....	4
Sprachen-Einstellungen als Cookie speichern	4
Lohnexport.....	4
Ladeanzeige (Loading Indicator).....	4
Schritt zur reinen Hosting-Lösung	5
Korrekturen und Verbesserungen.....	5
Installation des Updates	6
Auf dem Server	6
Auf den Arbeitsplätzen	6

Zeiterfassung

Weiterentwicklung Web-Client

TimeSafe Zeiterfassung – Version 25.4: Ein weiterer Schritt zur kompletten Web-Lösung

Mit Version **25.4** setzen wir den konsequenten Ausbau des **TimeSafe Web-Clients** fort.

Ab sofort steht Ihnen der **gesamte System-Bereich** direkt im Web-Client zur Verfügung:

Damit entfällt der Wechsel ins **Admin-Tool** – alle wesentlichen Aufgaben lassen sich nun komfortabel im Web-Client erledigen.

Die Transformation hin zu einer **vollständigen Web-Lösung** ist mit diesem Release beinahe abgeschlossen. Aktuell fehlt nur noch die optionale Einsatzplanung.

Unser Ziel: Ihnen schon bald die gesamte **TimeSafe Zeiterfassung** als reine Web-Anwendung bereitzustellen – für maximale **Flexibilität, Übersichtlichkeit** und **Benutzerfreundlichkeit**.

Verbesserungen in der Benutzeroberfläche

Wir optimieren die Benutzeroberfläche laufend, damit Sie Ihre Aufgaben noch einfacher und angenehmer erledigen können.

In dieser Version haben wir den Fokus auf die **Suche** gelegt: Jegliche Menüs im Bereich Personal, Aufträge, Stammdaten und System beinhalten nun eine Text-Suchmöglichkeit. Dadurch **finden Sie die gewünschten Einträge noch einfacher und schneller**.

Zudem haben wir die **Zeilenbefehle übersichtlicher dargestellt**, so dass die Hauptfunktion direkt verfügbar ist und alle weiteren Befehle über ein Klapp-Menü zur Verfügung stehen. Die Darstellung ist dadurch verständlicher und auch auf dem Smartphone gut bedienbar.

Ein Beispiel für diese Optimierungen sehen Sie im Menü **Mitarbeiter**:

The screenshot shows the 'Mitarbeiter' (Employees) section of the TimeSafe Web-Client. The interface features a sidebar with various navigation options. The main content area displays a table of employees with columns for 'Aktionen', 'Nachname', 'Vorname', 'Primäre Org. Einheit', and 'Weitere Organisationseinheiten'. The table lists two employees: 'Bless Marco' from 'Infotech' and 'Bless Tester' from 'Test-Benutzer'. Above the table, there are search filters for 'Suchtext' (Bless) and 'Zustand' (Aktive). At the top of the main area, there are buttons for 'Aktualisieren', 'Neu', 'Bericht', 'CSV-Import', and 'CSV-Export'.

Zeiterfassung

System im Web-Client

Protokoll / Terminals / Daten löschen

Ab Version **25.4** können Sie den gesamten **System-Bereich** direkt im **Web-Client** bearbeiten.

Dank der **integrierten Suche** finden Sie einzelne Einträge im Handumdrehen.

Hinweis: Sofern KB-Einträge zu einzelnen Einstellungen vorhanden sind, werden diese mit einem Link-Symbol angezeigt. Die Konfigurationsmöglichkeiten wurden vom Admin-Tool in den Web-Client portiert.

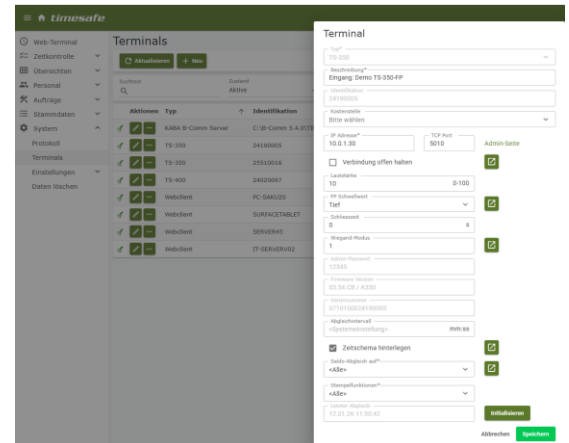

Einstellungen

Im Menü **Einstellungen -> Allgemein** können Sie zusätzlich erstmalig direkt im Frontend unter:

- **Webserver**, die Cookie-Lebensdauer, Cookie-Verschlüsselung-Lebensdauer, sowie die Sitzungs-Wiederverbindung konfigurieren.
- **Web-Terminal**, die Geodaten-Präzision, das maximale Alter, sowie den Aktualisierungsintervall konfigurieren.
- **Lizenzierung**, die Angaben zur eingespielten Lizenz abfragen, sowie eine neue Lizenz einspielen.

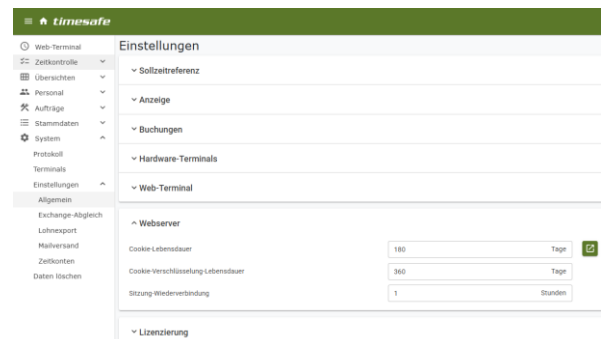

Zeiterfassung

Weitere Neuerungen

Sprachen-Einstellungen als Cookie speichern

Die Sprache wird neu in einem Cookie gespeichert. Daher verändert sich die Priorität für die gewählte Sprachauswahl wie folgt:

1. Request-Parameter, z.B. ...?Sprache=de-CH
2. Cookie
3. Browser-Einstellungen
4. de-CH

Zudem wurde die Sprachauswahl um zusätzliche Einträge erweitert.

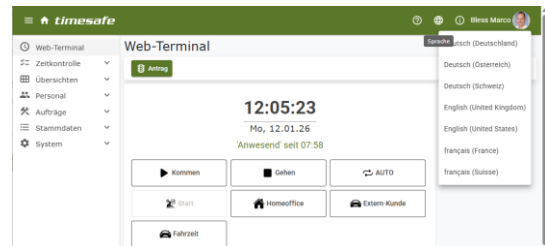

Lohnexport

Der optionale **Lohnexport** wurde vollumfänglich in dem Standard implementiert. Daher wird dieser nicht mehr als Plugin ausgeliefert. Ob die Funktion ein- oder ausgeblendet wird, hängt vom eingespielten Lizenzschlüssel ab.

Die Lohnarten werden in den Stammdaten definiert, während die Konfiguration für den Lohnexport in das Menü System – Einstellungen -> Lohnexport verschoben wurde.

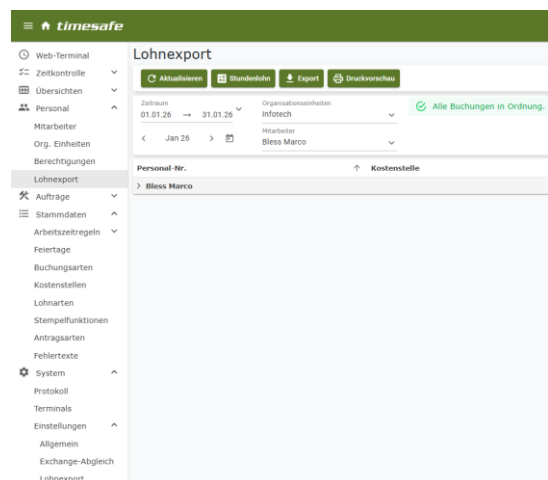

Ladeanzeige (Loading Indicator)

Sobald die Ladezeit einer Webseite länger als 0.5 Sekunden dauert, wird eine Sanduhr angezeigt. Somit erhalten Sie unmittelbar eine visuelle Rückmeldung, dass TimeSafe Ihre gewünschte Aktion ausführt. Ein Beispiel für diese Optimierungen sehen Sie im Menü Tagessummen.

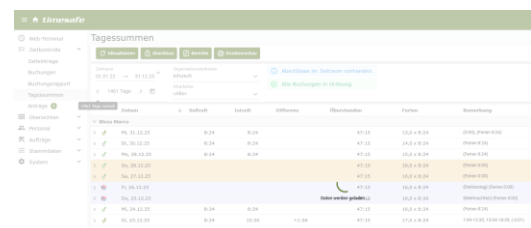

Zeiterfassung

Schritt zur reinen Hosting-Lösung

Um die TimeSafe Zeiterfassung möglichst einfach in einer gehosteten Umgebung zu nutzen, haben wir den Mailversand und den Exchange-Abgleich aus dem Abgleichdienst in die Web-Anwendung «verschoben». Damit können Sie die gesamte Anwendung via [unserem Hosting-Angebot](#) **als reine Hosting-Lösung nutzen**. Einzig für die Integration der Erfassungsterminals wird aktuell noch ein lokaler Abgleichdienst benötigt.

Korrekturen und Verbesserungen

Insgesamt wurden **über 35 Tickets umgesetzt**. Darin enthalten sind auch zahlreiche Verbesserungen und Korrekturen, die oben nicht explizit erwähnt wurden. Viele dieser Verbesserungen konnten dank dem wertvollen Feedback unserer Kunden erzielt werden.

Installation des Updates

Auf dem Server

1. Datenbank sichern
2. Alle Windows-Clients beenden
3. Bestehenden Abgleichdienst beenden
4. Bestehenden Abgleichdienst deinstallieren
5. Neue Windows-Clients installieren (Admin-Tool und Windows-Terminal)
6. Admin-Tool starten: Dies aktualisiert die Datenbankversion.
7. Neuen Abgleichdienst installieren (er wird gleich gestartet!)
8. Neuen Web-Client installieren (falls verwendet)

Auf den Arbeitsplätzen

Wenn Sie InfotechStart im Einsatz haben, wird TimeSafe automatisch aktualisiert.

Falls ein Versionskonflikt angezeigt wird, starten Sie TimeSafe einmal aus dem Startmenü heraus.

Falls Sie InfotechStart nicht verwenden, müssen Sie das Update auf jedem Arbeitsplatz durchführen.
(Admin-Tool und Windows-Terminal werden gleichzeitig installiert)

Falls die Software auf mehreren Arbeitsplätzen installiert wird, lohnt sich allenfalls die Verteilung mit dem Tool „InfotechStart“. Infos dazu finden Sie im [KB-Artikel 472](#)

Achtung:

- Die Datenbank (der Microsoft SQL-Server) muss nicht erneut installiert werden!
- Möglicherweise werden Sie nach dem Start der Installation aufgefordert die notwendigen Komponenten Microsoft .NET Framework 4.8 zu installieren. Ebenfalls besteht die Möglichkeit, dass Sie während der Installation den Computer neu starten müssen.
Beachten Sie dazu die [Systemvoraussetzungen](#)
- Je nachdem von welcher Version Sie updaten, müssen evtl. folgende Elemente angepasst werden.
 - Plugins (müssen bei Infotech bestellt werden)
 - Angepasste Berichte
 - Eigene Regeln

Gerne übernehmen unsere Techniker das Update für Sie: support@infotech.li